

27.01.2013

Carl von Ossietzky Universität Oldenburg
Wahl zum Studierendenparlament 2013
Feststellung des vorläufigen Wahlergebnisses
nach §20 Wahlordnung der Studierendenschaft

27.01.2013

Datum	21.01.2013	22.01.2013	23.01.2013	24.01.2013	25.01.2013
Wochentag	Mo	Di	Mi	Do	Fr
Urne Nr.	422	062	089	146	047

Liste	Person	Liste	Person	Liste	Person	Liste	Person	Liste	Person	Summe	Endg. Sitze
-------	--------	-------	--------	-------	--------	-------	--------	-------	--------	-------	-------------

GPS: GUM plus Sozial		13	20	12	23	45	99	38	78	11	27	366	34
Anna Magdalena Kujawska	gewählt		1		1		5		2		3	12	
Benjamin Becker	gewählt						3		1			4	
Diego Aranibar	gewählt		2						1			3	
Dieter Sill	gewählt				1		2		2		2	7	
Elisabeth Franzmann	gewählt						5		1		3	9	
Evgenij Kurac	gewählt						3					3	
Franziska Reese	gewählt				1				1			2	
Friedrich Hinrichs	gewählt						2		2			4	
Halil Ege	gewählt						1		3			4	
Hans-Hermann Redenius	gewählt		1				1		2			4	
Heike Bathke	gewählt		2		5		8		7		3	25	
Holger Robbe	gewählt				1		2				1	4	
Imke Ulrike de Vries	gewählt						8		7		3	18	
Jerome Agater	gewählt						1		1			2	
Joachim Lenitschek	gewählt											0	
Karsten Sieweke	gewählt						4		2			6	
Katharina Corleis	gewählt						1		4		1	6	
Katharina Erkrath	gewählt								3			3	
Michael Mengelkamp	gewählt						4		4			8	
Nadine Andreßen	gewählt				2		2					4	
Nadja Göbel	gewählt		1				1		5			7	
Nicolaj Schulte-Wörmann	gewählt		1		1		7		5			14	
Njno Berulava	gewählt				1		2		1		1	5	

27.01.2013

Oliver Keller	gewählt					3		4		1	8
Piotr Niedzwiecki	gewählt	1				11		3		1	16
Rene Bloch	gewählt					4		1			5
Roman Weiß	gewählt					1		1		1	3
Saskia Schönfelder	gewählt	1		1		8		1			11
Sebastian Seib	gewählt							1			1
Silas Olszewski	gewählt					1		1		1	3
Stefan Caspers	gewählt			1						1	2
Stefan Kühnapfel	gewählt			1				1		1	3
Sven Klusmann	gewählt	10		6		9		10		4	39
Tim Peters	gewählt			1				1			2

HDL (Handelslehrer)		2	1	5	0	39	17	14	7	7	2	94	9
Rudolf Radke	gewählt		1		0		9		2		1	12	
Alexander Kluge	gewählt		0		0		1		0		1	2	
Jonathan Kraetzig	gewählt		0		0		2		1		0	3	
Kathrin Herbarth	gewählt		0		0		0		2		0	2	
Marina Janssen	gewählt		0		0		1		0		0	1	
Britta Veenaas	gewählt		0		0		0		0		0	0	
Marcus Rieske	gewählt		0		0		3		2		0	5	
Björn Kruse	gewählt		0		0		0		0		0	0	
Stefan Wolke	gewählt		0		0		1		0		0	1	

Juso HSG Oldenburg		4	0	4	1	7	11	7	5	2	3	44	2
Gerrit Alexander Edelmann	gewählt				0		4		2		3	9	
Christian Stürmer	gewählt				1		7		3		0	11	

27.01.2013

Marie Theres Bücking (Einzelkandidatin)	gewählt	2	0	2	0	2	6	1
--------------------------------------------	---------	---	---	---	---	---	---	---

Daniel Krieger (Einzelkandidat)	nicht gewählt	1	1	2	0	0	4	0
------------------------------------	------------------	---	---	---	---	---	---	---

Summe
Sitze: 46

Ausgegebene Stimmzettel	531
davon Briefwahl	3
Gültige Stimmen	514
Ungültige Stimmen	16
Briefwahlstimmen	2
Differenz	1

	Stimmen	% von 514	%,0,50	vorl. Sitze	Rest Sitze	theor. endg. Sitze	verwertbare Sitze	verlorene Sitze
GPS: GUM plus Sozial	366	71,206	35,603	35	1	36	34	2
HDL (Handelslehrer)	94	18,288	9,144	9	0	9	9	0
Juso HSG Oldenburg	44	8,560	4,280	4	0	4	2	2
Marie Theres Bücking (Einzelkandidatin)	6	1,167	0,584	0	1	1	1	0
Daniel Krieger (Einzelkandidat)	4	0,778	0,389	0	0	0	0	0
SUMME	514			48	2	50	46	4

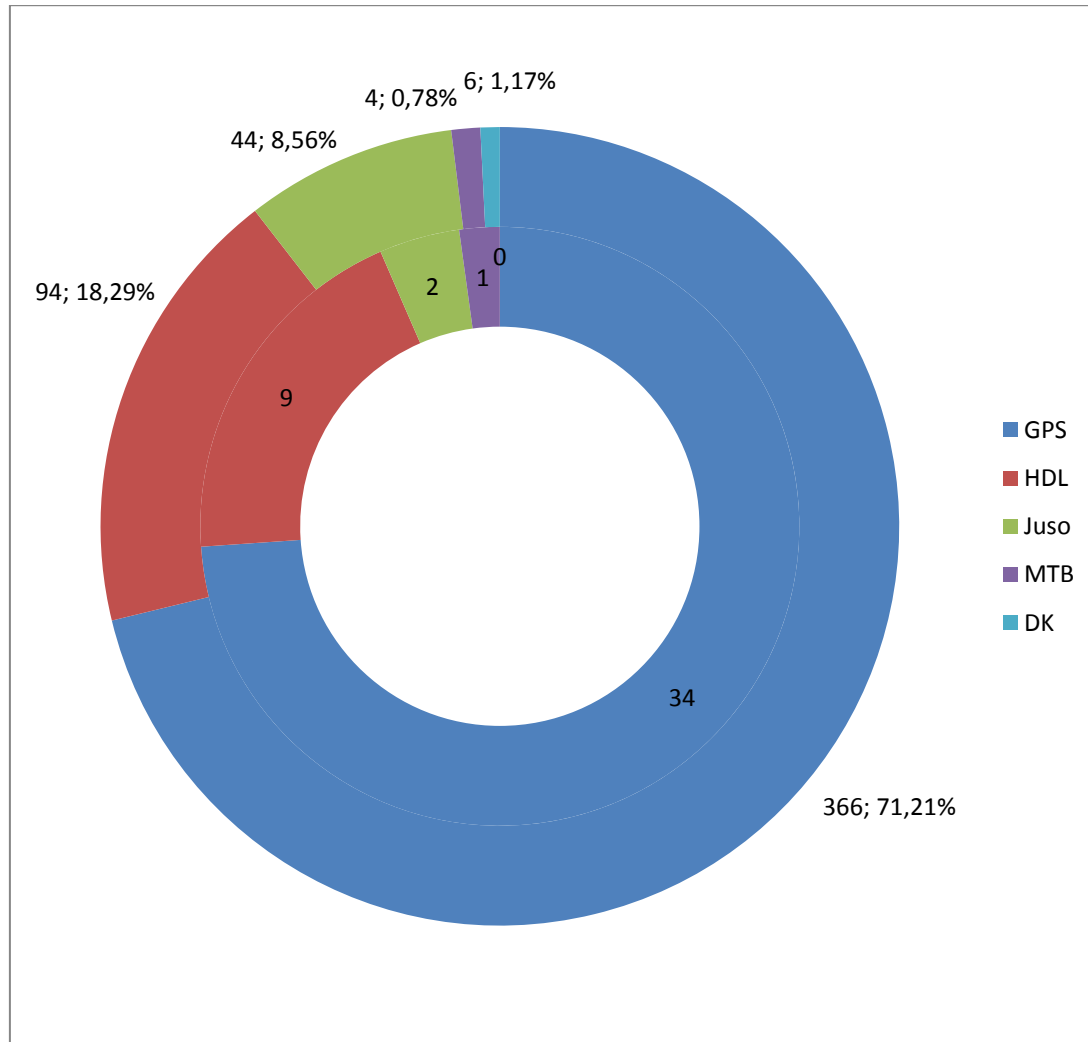

Erhaltene Stimmen und Prozent der gültigen Stimmen (Außenring) und errungene Sitze von gesamt 46 (Innenring)

Wahlbeteiligung

Jahr	Wahlberechtigt	WählerInnen	WählerInnen %	Gültige Stimmen	Gültige Stimmen %	Ungültige Stimmen
2013	12182	531	4,36	514	3,00	16
2012	11451	566	5,07	566	4,94	14
2011	10793	790	7,32	776	7,19	14
2010	10298	940	9,13	928	9,01	12
2009	9935	1366	13,75	1355	13,64	11
2008	11154	932	8,36	922	8,27	11
2007	11237	1273	11,33	1254	11,16	15
2006	11575	1679	14,50	1614	13,94	59
2005	12100	1621	13,40	1575	13,02	31

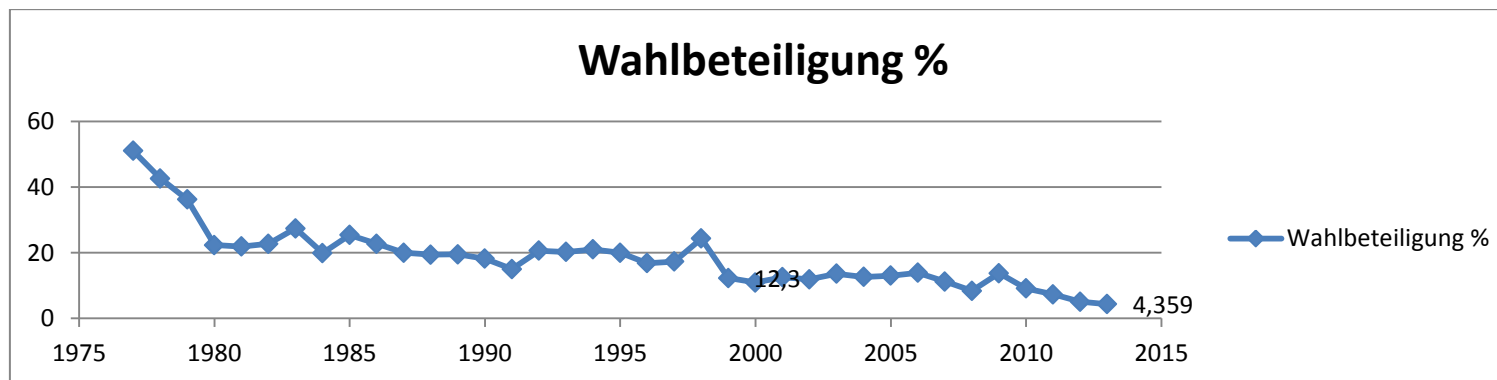

Das hier veröffentlichte Wahlergebnis ist gemäß §7 der Wahlordnung der Studierendenschaft der Carl von Ossietzky Universität vorläufig.

Die Vorläufigkeit gründet auf der Anfechtbarkeit des Ergebnisses. Nach § 2,1 endet die Einspruchsfrist am 04.02.2013 um 18 Uhr. Ein begründeter Einspruch beinhaltet die Angabe einer Verletzung von Wahlrechtsbestimmungen, die zu einer fehlerhaften Feststellung des Ergebnisses geführt hat oder geführt haben könnte und erfolgt durch schriftliche Eingabe beim Wahlausschuss der Studierendenschaft.

Euer Wahlausschuss der Studierendenschaft

E-Mail an den Wahlausschuss: wahlausschuss@uni-oldenburg.de

oder: Postfach Wahlausschuss im AStA-Trakt

<http://stupa-oldenburg.de/>